ne dei problemi e dei meccanismi di funzionamento delle istituzioni». Lo schieramento di maggioranza "Roglianoditutti" passa, così, al contrattacco su una presa di posizione molto

ti, inesattezze e abbagli. Il gruppo, che tesse elogi al suo consigliere, continua a sollecitare incontri con la Regione sul problema dell'ospedale "Santa Barbara", ignorando di fatto che la Regione ha una competenza che è

vo di polemica, «non ci sono dubbi, come, di conseguenza, non sussistono dubbi sulla carenza di conoscenze su un tema che, contrariamente a quanto paventato, non richiede alcun rischio di commissariamento».

tanza non tiene conto che Rogliano figura tra i Comuni che ha firmato il Protocollo d'intesa e il Formulario di progetto, in data 31.08.2016, dopo avere approvato lo schema con delibera di giunta (n. 62 dell'11.08.2016)».

dri dirigen
vuto, tenu
Rogliano.
I lavori
ti dal segre
vinciale U
Hanno sv
gretario p

Bisignano

Questioni finanziarie al vaglio dell'assise municipale

Mario Guido
BISIGNANO

Con la convocazione del Consiglio comunale, la cui seduta è stata fissata per il prossimo 20 settembre, riprende a Bisignano l'attività politica dopo la conclusione delle ferie estive. Per la verità durante i mesi estivi ci sono state delle iniziative, più o meno politiche e abbastanza premature, dirette ad avviare, in qualche modo, la discussione sulle elezioni amministrative della prossima primavera.

Una prima iniziativa aveva visto alcuni gruppi e movimenti politico-culturali, riunirsi insieme al Pd, per dare inizio ad un confronto che dovrebbe portare alla formazione di una lista unica e forte tale da competere, con speranza di successo, con la lista che, cinque anni fa, ha espresso l'attuale maggioranza che governa la città. Per ora l'ordine del giorno del Consiglio riguarda principalmente questioni finanziarie come: due ratifiche di variazioni di bilancio di previsione adottate dalla Giunta; Rideterminazione delle aliquote Imu per effetto dell'accesso al fondo di rotazione ed altro.

Montalto

Cinquantenne precipita dal balcone È grave

MONTALTO UFFUGO

Tragedia, ieri, in via Benedetto Croce, a Montalto Scalo. Un uomo, poco più che quarantenne, è precipitato dal balcone della casa in cui risiedeva. Erano circa le ore 14, quando l'uomo si trovava sul terrazzino, al terzo piano dello stabile, e, per cause ancora in corso di accertamento, è caduto nel vuoto, andando ad imbattersi contro lo stenditoio sul balcone al piano inferiore. Allertati i soccorsi, sul posto sono tempestivamente giunti i sanitari del 118 insieme all'elisoccorso che ha trasportato l'uomo presso il nosocomio cosentino in stato di coma. Necessario anche l'intervento dei carabinieri della locale stazione, guidata, dal Luogotenente, Pierluigi Danielli, per i rilievi del caso. Saranno le indagini a definire, infatti, le cause della caduta. **(conc.vic.)**

Una recente seduta del Consiglio comunale di Acri. Cosimo Fabbricatore è tornato a vestire i panni di presidente de

Ieri è stato rieletto presidente del Consiglio comunale di Acri

Prima la sfiducia poi la riconferm Fabbricatore torna nel suo scran

La maggioranza si ricompatta ma ne aveva chiesto le dimis

Rosanna Caravetta
ACRI

Al di la di ogni possibile previsione, cogliendo di sorpresa tutti, ieri nel corso del civico consesso è stato rieletto alla presidenza del consiglio comunale il dimissionario Cosimo Fabbricatore.

A rieleggerlo 8 dei 9 consiglieri della sua maggioranza. Quello stesso gruppo di governo che fino a qualche settimana fa, pubblicamente, gli ha chiesto a gran voce di dimettersi e fare un passo indietro per il bene dell'intera amministrazione. Lo scorso due settembre le dimissioni di Fabbricatore perché, come ribadito dallo stesso anche ieri nel corso della riunione presieduta dal vice presidente Fabiana Fuscaldo, «è venuto meno il rapporto di fiducia con la mia maggioranza». Garantito tuttavia il suo ruolo di consigliere comunale all'interno del gruppo di governo proprio per portare aventi il progetto politico del Sindaco.

Facendo poi nel suo intervento un excursus politico del suo operato Fabbricatore si è detto sicuro del ruolo istituzionale svolto «sempre con grande responsabilità e imparzialità» . Poi gli interventi dei suoi colleghi dove a farla da padrone concetti come «riconciliazione»,

Focus

● Lo scrutinio avvenuto dopo tre ore circa di discussione ha visto assegnare 8 voti a Cosimo Fabbricatore e 8 alla democratica Maria Mascitti. Una sola scheda bianca. A spuntarla, a parità di voti, il riconfermato Fabbricatore perché proprio ad inizio seduta l'intera assise ha aggiunto al regolamento in vigore circa l'elezione del presidente del consiglio il criterio secondo cui in caso di parità l'avrebbe spuntata il consigliere più anziano.

«gruppo eterogen
via compatto». Ins
dente dietrofront
me l'azione di u
governo che non
versità di vedute o
patta di ieri. Una
coerente hanno in
dai banchi dell'op
cora prima dello sc
do oramai si era ca
mento della maggi
«Un chiaro segn
zato il capogruppo
Capalbo – che siete
poltrone e che vole
re a scaldare fino a
tavia al momento
scrutinio segreto,
cambiato le carte in

Operai in azione tra Camigliatello e San Giovanni in Fiore

Ferrovia turistica della Sila Si pianifica un altro tratto

Lo scorso otto agosto il governatore Oliverio diede il via al progetto

Mario Morrone
SAN GIOVANNI IN FIORE

Ripartirà il trenino della Sila! Ma non più come mezzo pubblico di trasporto, poiché antiquato e anacronistico, ma riconvertito a trenino turistico dell'altipiano della Sila.

A contribuire per primo alla sua rinascita il "Comitato per la salvaguardia della ferrovia silana", che subito volle "rispondere" in maniera volitiva alla delibera regionale 380/2013 con cui si presentiva lo smantellamento, sic et simpliciter della linea ferrata Camigliatello-San Giovanni. Un deliberato che tutti gli abitanti della Sila definirono "disfatto", con cui si sarebbe accentuato un ulteriore depauperamento di tutto l'Altipiano.

All'urlo del Comitato florense, presieduto dal sacerdote e teologo don Emilio Salatino, fecero eco il parco della Sila e diverse altre associazione della presila bruzia e del capoluogo, non ultima l'associazione ferrovie della Calabria, capitanata da Roberto Galati.

Insomma, quella delibera fu poi revocata e ora attingendo ai fondi europei: Por-Fesr 2014-2020 la Regione Calabria vuole adesso riconvertirla, facendone un

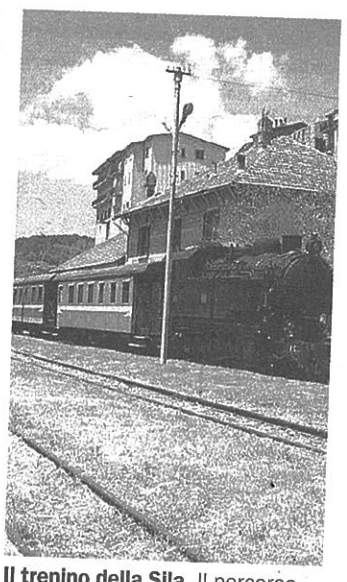

Il trenino della Sila. Il percorso sarà allungato fino a S. Giovanni

trenino turistico.
passo risale all'8 a
so, quando propr
natore Mario Ol
schiò" la riparten
migliatello a San
vana Mansio.
In atto maestra
labria Verde, sta
rando alla pulizia
no del binario, dal
Silvana Mansio si
Giovanni, sul quale
tecchiti arbusti e
tro. Ci sono pure d
re diversi supporti
gno al binario (tr
controllare tanti tu
Ci vorrà dunque
mese, ma ormai il t
partirà! Già, perché
dichiarato il presid
verio «riattivare la t
la Sila non è un fatt
gico, piuttosto un
mento sul futuro. C
perando la storia, d
dere più attrattivo i
rio che attraversa.
treno turistico d
la!».